



Expectativas de Mercado

13 de dezembro de 2024

▲ Aumento ▼ Diminuição = Estabilidade

Mediana - Agregado	2024						2025						2026						2027					
	Há 4 semanas	Há 1 semana	Hoje	Comp. semanal *	Resp. **	5 dias úteis Resp. ***	Há 4 semanas	Há 1 semana	Hoje	Comp. semanal *	Resp. **	5 dias úteis Resp. ***	Há 4 semanas	Há 1 semana	Hoje	Comp. semanal *	Resp. **	5 dias úteis Resp. ***	Há 4 semanas	Há 1 semana	Hoje	Comp. semanal *	Resp. **	5 dias úteis Resp. ***
IPCA (variação %)	4,64	4,84	4,89	▲ (3)	151	4,93	52	4,12	4,59	4,60	▲ (9)	148	4,63	52	3,70	4,00	4,00	= (1)	134	3,50	3,58	3,66	▲ (2)	121
PIB Total (variação % sobre ano anterior)	3,10	3,39	3,42	▲ (4)	114	3,49	31	1,94	2,00	2,01	▲ (2)	112	2,10	31	2,00	2,00	2,00	= (71)	87	2,00	2,00	2,00	= (73)	78
Câmbio (R\$/US\$)	5,60	5,95	5,99	▲ (2)	118	6,00	40	5,50	5,77	5,85	▲ (7)	117	5,90	39	5,47	5,73	5,80	▲ (5)	96	5,45	5,69	5,70	▲ (2)	83
Selic (% a.a)	11,75	12,00	-					12,00	13,50	14,00	▲ (5)	142	14,50	64	10,00	11,00	11,25	▲ (3)	125	9,25	10,00	10,00	= (1)	107
IGP-M (variação %)	5,45	6,35	6,45	▲ (15)	80	6,48	30	4,00	4,40	4,50	▲ (4)	78	4,51	29	4,00	4,00	4,00	= (20)	64	3,80	3,90	3,93	▲ (2)	58
IPCA Administrados (variação %)	5,01	4,69	4,62	▼ (1)	100	4,65	25	3,87	4,13	4,15	▲ (1)	99	4,20	25	3,72	3,97	3,98	▲ (5)	70	3,59	3,60	3,60	= (1)	60
Conta corrente (US\$ bilhões)	-46,47	-50,50	-50,25	▲ (1)	30	-49,79	10	-48,00	-49,30	-48,90	▲ (1)	29	-48,50	10	-49,70	-49,50	-50,00	▼ (2)	23	-51,48	-51,00	-51,00	= (1)	16
Balança comercial (US\$ bilhões)	76,99	74,15	75,00	▲ (1)	31	75,00	9	76,65	75,70	74,37	▼ (4)	27	74,00	9	78,86	78,73	78,00	▼ (1)	21	80,05	80,83	80,83	= (1)	15
Investimento direto no país (US\$ bilhões)	71,50	71,05	70,50	▼ (3)	29	70,00	11	73,56	70,80	70,00	▼ (3)	27	70,00	11	77,30	77,00	75,25	▼ (2)	22	79,80	79,00	79,50	▲ (1)	16
Dívida líquida do setor público (% do PIB)	63,50	63,04	63,00	▼ (4)	33	63,29	10	66,65	67,00	67,00	= (2)	33	67,66	10	69,28	70,50	70,32	▼ (1)	30	72,00	73,45	74,00	▲ (5)	23
Resultado primário (% do PIB)	-0,60	-0,50	-0,50	= (3)	43	-0,60	13	-0,70	-0,70	-0,64	▲ (1)	41	-0,51	12	-0,50	-0,60	-0,50	▲ (1)	36	-0,30	-0,40	-0,30	▲ (1)	27
Resultado nominal (% do PIB)	-7,78	-7,80	-7,85	▼ (1)	31	-8,00	10	-7,55	-8,15	-8,15	= (1)	30	-8,35	10	-7,21	-7,50	-7,50	= (1)	27	-6,85	-6,80	-6,72	▲ (1)	20

* comportamento dos indicadores desde o Focus-Relatório de Mercado anterior; os valores entre parênteses expressam o número de semanas em que vem ocorrendo o último comportamento ** respondentes nos últimos 30 dias *** respondentes nos últimos 5 dias úteis

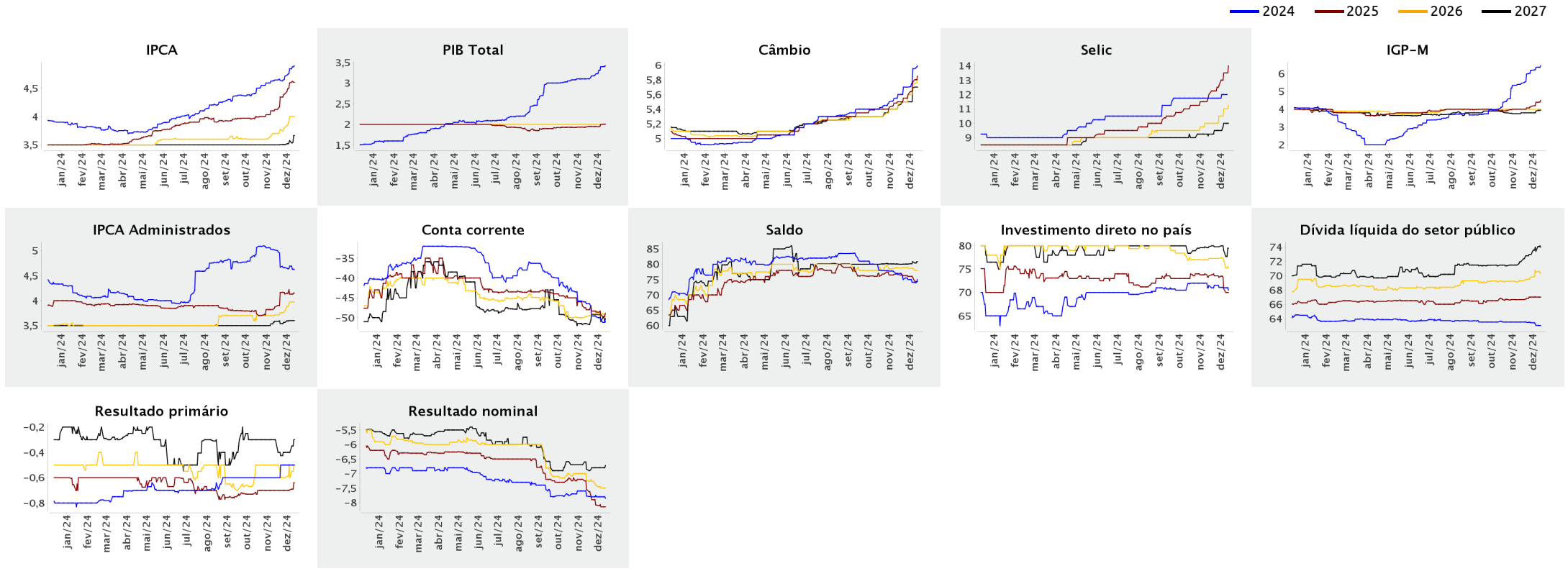



Expectativas de Mercado

13 de dezembro de 2024

▲ Aumento ▼ Diminuição = Estabilidade

Mediana - Agregado

	dez/2024						jan/2025						fev/2025						Infl. 12 m suav.					
	Há 4 semanas	Há 1 semana	Hoje	Comp. semanal *	Resp. **	5 dias úteis	Há 4 semanas	Há 1 semana	Hoje	Comp. semanal *	Resp. **	5 dias úteis	Há 4 semanas	Há 1 semana	Hoje	Comp. semanal *	Resp. **	5 dias úteis	Há 4 semanas	Há 1 semana	Hoje	Comp. semanal *	Resp. **	5 dias úteis
IPCA (variação %)	0,54	0,57	0,58	▲ (3)	151	0,61	0,44	0,04	0,02	▼ (3)	145	0,01	0,63	1,20	1,26	▲ (5)	143	1,27	4,14	4,64	4,68	▲ (10)	140	4,79
Câmbio (R\$/US\$)	5,60	5,95	5,99	▲ (2)	118	6,00	5,54	5,90	5,95	▲ (9)	108	5,96	5,51	5,89	5,92	▲ (9)	108	5,93						
Selic (% a.a)	11,75	12,00	-				12,25	12,75	13,00	▲ (2)	140	13,25	-	-	-									
IGP-M (variação %)	0,49	0,76	0,85	▲ (2)	80	0,88	0,39	0,46	0,48	▲ (4)	75	0,49	0,35	0,40	0,41	▲ (3)	74	0,45	4,22	4,63	4,59	▼ (1)	73	4,61

* comportamento dos indicadores desde o Focus-Relatório de Mercado anterior; os valores entre parênteses expressam o número de semanas em que vem ocorrendo o último comportamento ** respondentes nos últimos 30 dias

— dez/2024 — jan/2025 — fev/2025

